

자동차 성능·상태 점검 기탁부 (1 자동차 가격 조사 신청 선택)

제 30-02-024586 호 ※ 자동차 가격 조사 신청은 매수인이 원하는 경우 제공하는 서비스입니다.

자동차 기본정보 (가격신청 기탁가격은 매수인이 자동차 가격 조사 신청을 원하는 경우에만 적용됩니다)

① 차명	그랜저 하이브리드(GRANDEUR(세부모델: 2022	② 자동차등록번호	156호7298
③ 연식	2022	④ 검사유료기간	2024년 12월 29일 ~ 2025년 12월 28일
⑤ 최초등록일	2021-12-29	④ 변속기 종류	<input checked="" type="checkbox"/> 자동 <input type="checkbox"/> 수동 <input type="checkbox"/> 세미오토
⑦ 차대번호	KMHF4138NA138437	<input type="checkbox"/> 무단변속기 <input type="checkbox"/> 기타()	
⑧ 사용연료	<input type="checkbox"/> 가솔린 <input type="checkbox"/> 디젤 <input checked="" type="checkbox"/> LPG <input checked="" type="checkbox"/> 하이브리드	<input type="checkbox"/> 전기 <input type="checkbox"/> 수소전기 <input type="checkbox"/> 기타	
⑨ 원동기형식	G4KK	⑩ 보증유형 <input checked="" type="checkbox"/> 자기보증 <input type="checkbox"/> 보험사보증	1) 가격신청 기준가격

자동차 종합상태 (색상, 주요옵션, 가격조사신청액 및 특기사항은 매수인이 자동차 가격 조사 신청을 원하는 경우에만 적용됩니다)

⑪ 사용이력	상 태	항목 / 해당부품	가격조사신청액 및 특기사항
주행거리 및 계기상태	<input checked="" type="checkbox"/> 양호 <input type="checkbox"/> 불량 <input type="checkbox"/> 많음 <input checked="" type="checkbox"/> 보통 <input checked="" type="checkbox"/> 적음	현재 주행거리(34,489 km)	만원
차대번호 표기	<input checked="" type="checkbox"/> 양호 <input type="checkbox"/> 부식 <input type="checkbox"/> 훼손(오손)	<input type="checkbox"/> 상이 <input type="checkbox"/> 변조(변타)	만원
배출가스	<input checked="" type="checkbox"/> 일산화탄소 <input type="checkbox"/> 탄화수소 <input type="checkbox"/> 매연	0.00%, 0ppm, 0%	만원
투닝	<input checked="" type="checkbox"/> 없음 <input type="checkbox"/> 있음 <input type="checkbox"/> 적법	<input type="checkbox"/> 구조 <input type="checkbox"/> 장치	만원
특별이력	<input checked="" type="checkbox"/> 없음 <input type="checkbox"/> 있음	<input type="checkbox"/> 침수 <input type="checkbox"/> 화재	만원
용도변경	<input checked="" type="checkbox"/> 없음 <input checked="" type="checkbox"/> 있음	<input type="checkbox"/> 렌트 <input type="checkbox"/> 영업용	만원
색 상	<input type="checkbox"/> 무채색 <input type="checkbox"/> 유채색	<input type="checkbox"/> 없음 <input type="checkbox"/> 전체 <input type="checkbox"/> 색변경	만원
주요옵션	<input type="checkbox"/> 없음 <input checked="" type="checkbox"/> 있음	<input type="checkbox"/> 섀시포 <input type="checkbox"/> 내비게이션	만원
리콜대상	<input checked="" type="checkbox"/> 해당없음 <input type="checkbox"/> 해당	리콜이행	<input type="checkbox"/> 이행 <input type="checkbox"/> 미이행

사고·교환수리 등 이력 (가격조사신청액 및 특기사항은 매수인이 자동차 가격 조사 신청을 원하는 경우에만 적용됩니다)

※ 상태 표시 부호: X(교환), W(관급 또는 용접), C(부식), A(흠집), T(손상)
 ※ 하단 항목은 승용차 기준이며, 기타 자동차는 승용차에 준하여 표시

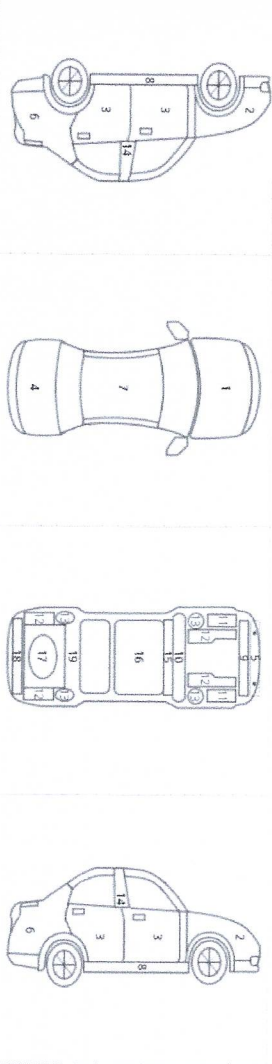

⑫ 사고이력(유/의사항 4점조) 없음 있음

⑬ 교환, 판금 등 이상 부위 없음 있음

외판부위	1.루크 <input type="checkbox"/> 2.포론트펜더 <input type="checkbox"/> 3.모어 <input type="checkbox"/> 4.트렁크 리드 <input type="checkbox"/> 5.라디에이터서포트(볼트체결부품)	단순수리	<input checked="" type="checkbox"/> 있음 <input type="checkbox"/> 없음	가격조사신청액 및 특기사항
	2.루크 <input type="checkbox"/> 6.쿼터패널(리어펜더) <input type="checkbox"/> 7.루프패널 <input type="checkbox"/> 8.사이드실패널 <input type="checkbox"/> 9.포론트패널 <input type="checkbox"/> 10.크로스멤버 <input type="checkbox"/> 11.인사이드패널 <input type="checkbox"/> 17.트렁크플로어 <input type="checkbox"/> 18.리어패널			
	A.루크 <input type="checkbox"/> 12.사이드멤버 <input type="checkbox"/> 13.휠하우스 <input type="checkbox"/> 14.필러패널(A, B, C) <input type="checkbox"/> 19.패키지트레이			
주요골격	B.루크 <input type="checkbox"/> 15.대쉬패널 <input type="checkbox"/> 16.플로어패널			
	C.루크			

자동차 세부상태 (가격조사신청액 및 특기사항은 매수인이 자동차 가격 조사 신청을 원하는 경우에만 적용됩니다)

⑭ 주요장치	항목 / 해당부품	상태	가격조사신청액 및 특기사항
자기진단	원동기 변속기 작동상태(공회전)	<input checked="" type="checkbox"/> 양호 <input type="checkbox"/> 불량 <input type="checkbox"/> 양호 <input type="checkbox"/> 불량 <input type="checkbox"/> 양호 <input type="checkbox"/> 불량	만원
	오일 오일 실린더 헤드 / 개스킷 누유 실린더 볼록 / 오일팬 오일 유량	<input checked="" type="checkbox"/> 없음 <input type="checkbox"/> 미세누유 <input type="checkbox"/> 누유 <input checked="" type="checkbox"/> 없음 <input type="checkbox"/> 미세누유 <input type="checkbox"/> 누유 <input checked="" type="checkbox"/> 적정 <input type="checkbox"/> 부족	만원
원동기	실린더 헤드 / 개스킷 워터펌프 라디에이터 냉각수 누수 냉각수 수량	<input checked="" type="checkbox"/> 없음 <input type="checkbox"/> 미세누유 <input type="checkbox"/> 누유 <input checked="" type="checkbox"/> 없음 <input type="checkbox"/> 미세누유 <input type="checkbox"/> 누유 <input checked="" type="checkbox"/> 적정 <input type="checkbox"/> 부족 <input type="checkbox"/> 불량	만원
	커먼레일	<input checked="" type="checkbox"/> 양호 <input type="checkbox"/> 불량 <input type="checkbox"/> 양호 <input type="checkbox"/> 불량	
	자동 변속기 오일유량 및 상태 (A/T)	<input checked="" type="checkbox"/> 없음 <input type="checkbox"/> 미세누유 <input type="checkbox"/> 누유 <input checked="" type="checkbox"/> 적정 <input type="checkbox"/> 부족 <input type="checkbox"/> 불량	만원
변속기	수동 기어 변속장치 변속기 오일유량 및 상태 (M/T)	<input checked="" type="checkbox"/> 양호 <input type="checkbox"/> 불량 <input type="checkbox"/> 양호 <input type="checkbox"/> 불량	
	클러치 어셈블리	<input checked="" type="checkbox"/> 양호 <input type="checkbox"/> 불량	
	동축조인트	<input checked="" type="checkbox"/> 양호 <input type="checkbox"/> 불량	
동력전달	추진축 및 배어링 디퍼렌셜 기어 동력조향 작동 오일 누유	<input checked="" type="checkbox"/> 양호 <input type="checkbox"/> 불량 <input type="checkbox"/> 양호 <input type="checkbox"/> 불량 <input type="checkbox"/> 양호 <input type="checkbox"/> 불량 <input type="checkbox"/> 양호 <input type="checkbox"/> 불량	만원
	스티어링 펌프 스티어링 기어(MDPS포함) 작동 상태 파워그립호스 타이로드엔드 및 볼 조인트	<input checked="" type="checkbox"/> 양호 <input type="checkbox"/> 불량 <input type="checkbox"/> 양호 <input type="checkbox"/> 불량 <input type="checkbox"/> 양호 <input type="checkbox"/> 불량 <input type="checkbox"/> 양호 <input type="checkbox"/> 불량	만원
조향	브레이크 마스터 실린더오일 누유 브레이크 오일 누유 배력장치 상태	<input checked="" type="checkbox"/> 없음 <input type="checkbox"/> 미세누유 <input type="checkbox"/> 누유 <input checked="" type="checkbox"/> 양호 <input type="checkbox"/> 불량 <input type="checkbox"/> 양호 <input type="checkbox"/> 불량	만원
제동	발전기 출력 시동 모터 와이퍼 모터 기능 실내승풍 모터 라디에이터 팬 모터 원도우 모터	<input checked="" type="checkbox"/> 양호 <input type="checkbox"/> 불량 <input type="checkbox"/> 양호 <input type="checkbox"/> 불량 <input type="checkbox"/> 양호 <input type="checkbox"/> 불량 <input type="checkbox"/> 양호 <input type="checkbox"/> 불량 <input type="checkbox"/> 양호 <input type="checkbox"/> 불량	만원
전기	충전구 절연 상태 구동축전지 격리 상태	<input checked="" type="checkbox"/> 양호 <input type="checkbox"/> 불량 <input type="checkbox"/> 양호 <input type="checkbox"/> 불량	만원
	고전원 전기장치	<input checked="" type="checkbox"/> 양호 <input type="checkbox"/> 불량	만원
연료	고전원 전기장치 연료누출(P가스포함)	<input checked="" type="checkbox"/> 양호 <input type="checkbox"/> 불량 <input type="checkbox"/> 양호 <input type="checkbox"/> 불량	만원

자동차 기타정보 (이 항목은 매수인이 자동차가격조사신청을 원하는 경우에만 적습니다)

외장	색	내장	색	가격조사신청
<input type="checkbox"/> 양호 <input type="checkbox"/> 불량	<input type="checkbox"/> 양호 <input type="checkbox"/> 불량	<input type="checkbox"/> 양호 <input type="checkbox"/> 불량	<input type="checkbox"/> 양호 <input type="checkbox"/> 불량	가격조사신청
<input type="checkbox"/> 양호 <input type="checkbox"/> 불량	<input type="checkbox"/> 양호 <input type="checkbox"/> 불량	<input type="checkbox"/> 양호 <input type="checkbox"/> 불량	<input type="checkbox"/> 양호 <input type="checkbox"/> 불량	
휠	<input type="checkbox"/> 양호 <input type="checkbox"/> 불량	윤전식	<input type="checkbox"/> 전 <input type="checkbox"/> 후	만원
타이어	<input type="checkbox"/> 양호 <input type="checkbox"/> 불량	운전식	<input type="checkbox"/> 전 <input type="checkbox"/> 후 / 동반식 <input type="checkbox"/> 전 <input type="checkbox"/> 후 / 응급	
유리	<input type="checkbox"/> 양호 <input type="checkbox"/> 불량			
기본품목	<input type="checkbox"/> 있음 <input type="checkbox"/> 없음	<input type="checkbox"/> 있음 <input type="checkbox"/> 없음	<input type="checkbox"/> 있음 <input type="checkbox"/> 없음	

최종 가격조사신청 금액 만원

이 가격조사신청가격은 보험개발원의 차량기준가격을 바탕으로 한 기준가격과
(기술회사, 한국자동차진단보증협회) 기준서를 적용하였음

⑤ 특기사항 및 점검자의 의견
성능상태점검차 비용속 또는 탈부착 가능 부품은 점검사항에서 제외되며 중고차 특성상 부분적인 편금, 도색, 부식은 있을 수 있습니다. 배틀가스 미충정,포텐셜케이스 미연조일일 누유.

가격조사신청차

유의사항

※ 자동차성능·상태점검의 보증에 관한 사항 등

- 자동차매입자는 자동차성능 · 상태점검기록부(가격조사 · 신청 부분 제외)에 기재된 내용을 고지하지 아니하거나 거짓으로 고지함으로써 매수인에게 재산상 손해가 발생한 경우에는 그 손해를 배상할 책임을 집니다.
 - 자동차성능 · 상태점검자가 거짓 또는 오류가 있는 자동차성능 · 상태점검 내용을 제공하여 아래의 보증기간 또는 보증거리 이내에 자동차의 실제 성능 · 상태가 다른 경우, 자동차매입자는 매수인의 재산상 손해를 배상할 책임을 지며, 자동차성능 · 상태점검자에게 이를 구상할 수 있습니다.(매수인이 자동차성능 · 상태점검자가 가입한 책임보험 등 을 통해 별도로 배상받는 경우는 제외)
 - 자동차인도일부터 보증기간은 (30) 일, 보증거리는 (2,000) 킬로미터로 합니다. (보증기간은 30일 이상, 보증거리는 2천킬로미터 이상이어야 하며, 그 중 먼저 도래한 것을 적용)
 - 자동차매입자는 자동차 자동차성능 · 상태점검기록부를 매수인에게 고지할 때 현행 자동차성능 · 상태점검자의 보증범위(국도교통부 고시)를 첨부하여 고지하여야 합니다. 등 보증범위는 「자동차성능 · 상태점검자의 보증범위(국도 교통부 고시)」에 따르며, 법제처 국가법령정보센터 또는 국토교통부 홈페이지에서 확인할 수 있습니다.
 - 자동차의 리콜에 관한 사항은 자동차리콜센터(www.car.go.kr)에서 확인할 수 있습니다.
 - 자동차365(www.car365.go.kr)에서 판매물 조회 및 정비이력 확인을 할 수 있습니다.
 - 자동차365 > 자동차 판매물 검색 > 차량번호 입력
 - 자동차365 > 자동차 이력조회 > 매매유저명조회 > 자동차등록번호 검색
- 자동차의 구조 · 장치 등의 성능 · 상태를 고지하지 아니한 자나 점검한 내용을 거짓으로 고지한 자는 「자동차관리법」 제 80조제6호 및 제7호에 따라 2년 이하의 징역 또는 2천만원 이하의 벌금에 처합니다.
- 자동차성능 · 상태점검자가 거짓으로 자동차성능 · 상태점검을 하거나 실제 점검한 내용과 다른 내용을 제공한 경우 「자동차관리법」 제80조제9호의2에 따라 2년 이하의 징역 또는 2천만원 이하의 벌금에 처하며, 「자동차관리법」 제21조제 2항 등의 규정에 따른 행정처분의 기준과 절차에 관한 규칙」 제53조제1항에 따라 1차 사업정지 30일, 2차 사업정지 90일 3차 사업정지 폐쇄의 행정처분을 받습니다.
- 사고이력 인정은 사고로 자동차 주요 골격 부위의 판금, 용접수리 및 교환이 있는 경우로 한정합니다. 단, 쿼터패널, 루프패널, 사이드실패널 부위는 절단, 용접 시에만 사고로 표기합니다. (후드, 프론트엔드, 도어, 트렁크리드 등 외판 부위 및 범퍼에 대한 판금, 용접수리 및 교환은 단순수리로서 사고에 포함 되지 않습니다)
- 자동차성능 · 상태점검은 국토교통부장관이 정하는 자동차성능 · 상태점검 방법에 따라야 합니다.
- 「자동차관리법 시행규칙」 제120조제2항에 따라 자동차성능 · 상태점검기록부는 해당 기록부의 발급일을 기준으로 120일 이내에 이루어진 자동차 성능 · 상태점검으로 한정합니다.
- 체크항목 판단기준(예시)
 - 미세누유(미세누수): 해당부위에 오일(엔진오일)이 비치는 정도로서 부품 노후로 인한 현상
 - 누유(누수): 해당부위에서 오일(엔진오일)이 떨어져 떨어지는 상태
 - 부식: 차량허부와 외판의 금속표면에 화학변용에 의해 금속이 아닌 상태로 상식되어 가는 현상(단순히 녹이 있는 상태는 제외합니다)
 - 점식: 자동차의 원동기, 변속기 등 주요장치 일부가 물에 잠긴 흔적이 있는 상태
 - 현재 주행거리: 자동차성능 · 상태점검 당시 해당 차량 주행거리의 주행기록을 기록하며, 기록한 주행거리가 자동차전산정보처리조직(자동차관리정보시스템)으로부터 받은 주행거리(수행거리)에 교체 정보 포함)보다 적은 경우 특기사항 및 점검자의 의견란에 이를 적어야 합니다.

※ 자동차가격조사 · 신청의 보증에 관한 사항 등

- 가격조사 · 신청자는 아래의 보증기간 또는 보증거리 이내에 자동차성능 · 상태점검기록부(가격조사 · 신청 부분 한정)에 적힌 내용에 허위 또는 오류가 있는 경우 계약 또는 관계법령에 따라 매수인에게 대하여 책임을 집니다.
 - 자동차인도일부터 보증기간은 () 일, 보증거리는 () 킬로미터로 합니다. (보증기간은 30일 이상, 보증거리는 2천킬로미터 이상이어야 하며, 그 중 먼저 도래한 것을 적용합니다)
- 자동차매입자는 매수인의 가격조사 · 신청을 원할 경우 가격조사 · 신청자가 해당 자동차 가격을 조사 · 신청하여 결과 를 이 서식에 적도록 한 후, 반드시 매매계약을 체결하기 전에 매수인에게 서면으로 고지하여야 합니다. 이 경우 자동차 매매업자는 가격조사 · 신청자에게 가격조사 · 신청을 의뢰하기 전에 매수인에게 가격조사 · 신청 비용을 안내하여야 합니다.
- 자동차가격은 보험개발원이 정한 차량기준가격을 기준가격으로 조사 · 신청되며, 기준서는 「자동차관리법」 제58조의4제 1호에 해당하는 자는 기술회사에서 발행한 기준서를, 제2호에 해당하는 자는 한국자동차진단보증협회에서 발행한 기준서를 각각 적용하여야 하며, 기준가격과 기준서는 신청일 기준 가장 최근에 발행된 것을 적용합니다.
- 특기사항란은 가격조사 · 신청자의 자동차 성능 · 상태에 대한 견해가 성능 · 상태점검자의 견해와 다를 경우 표시합니다.

자동차가격조사·신청이란

※ 「가격조사 · 신청」은 소비자가 매매계약을 체결함에 있어 중고차 가격의 적절성 판단에 참고할 수 있도록 법령에 의한 절차와 기준에 따라 전문 가격조사 · 신청인이 객관적으로 제시한 가액입니다. 따라서 「가격조사 · 신청」은 소비자의 자율적 선택에 따른 서비스이며, 가격조사 · 신청 결과는 중고차 가격판단에 관하여 법적 구속력은 없고 소비자의 구매여부 결정에 참고자료로 활용됩니다.

점검 장면 촬영 사진

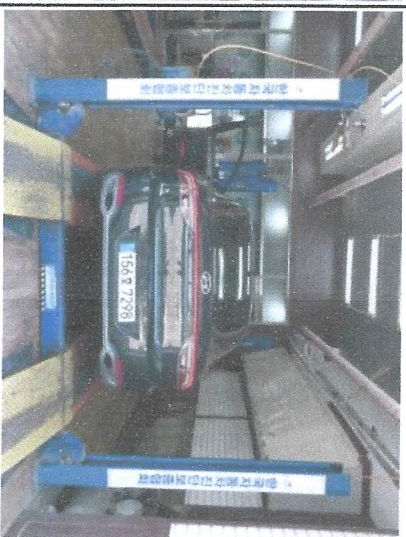

서 명

「자동차관리법」 제58조 및 같은 법 시행규칙 제120조 · 제123조의5에 따라
() 중고자동차성능·상태를 점검, 자동차가격조사 · 신청) 하였음을 확인합니다.

2025년 02월 27일

(사)한국자동차진단보증협회

자동차성능·상태 점검차

자동차가격조사 · 신청차

자동차 성능·상태 고지차

강남센터 박철승

(인)

주식회사 다이아트키닷컴 자동차매입소 (인)

본인은 위 자동차성능 · 상태점검기록부(자동차가격조사 · 신청 선택)를 발급받은 사실을 확인합니다.

년 월 일 매수인 (서명 또는 인)